



Clube de
BENEFÍCIOS
DA ARPEN-SP



ASSOCIAÇÃO DOS REGISTRADORES DE PESSOAS
NATURAIS DO ESTADO DE SÃO PAULO





Sumário

Quais os benefícios?	7
Quem pode participar?	8
Qual o custo?	9
Como participar?	10





Apresentação

No ano em que completa 15 anos, a Associação dos Registradores de Pessoas Naturais do Estado de São Paulo (Arpen-SP) implementa um sonho há muito idealizado: lançar um Clube de Benefícios para seus associados e colaboradores. Sem dúvida, nada melhor do que comemorar a data com um lançamento que trará benefícios através de descontos especiais e vantagens exclusivas a partir de parcerias firmadas com empresas renomadas de diversos setores.

"Nós precisamos valorizar e destacar o registrador civil, e este é um jeito moderno, justo e inteligente de se fazer a gestão", comentou o presidente da Arpen-SP, o Oficial Ademar Custódio.

"Foi fundamental o crescimento da Arpen-SP para os pequenos cartórios, e agora essas parcerias firmadas irão propiciar vantagens a todos. Estou muito feliz por poder ver a realização desses convênios na minha administração", declarou empolgado com a novidade.





Quais os benefícios?

Convênios com empresas das mais diversas áreas de atuação, que garantirão a você **descontos imperdíveis** e **vantagens exclusivas** através do Cartão Convênio do Clube de Benefícios da Arpen-SP.

Além disso, o Cartão Convênio acumula, para os **Oficiais Responsáveis** e **funcionários** das serventias, a função de cartão de identificação profissional, com validade em todo o território nacional.

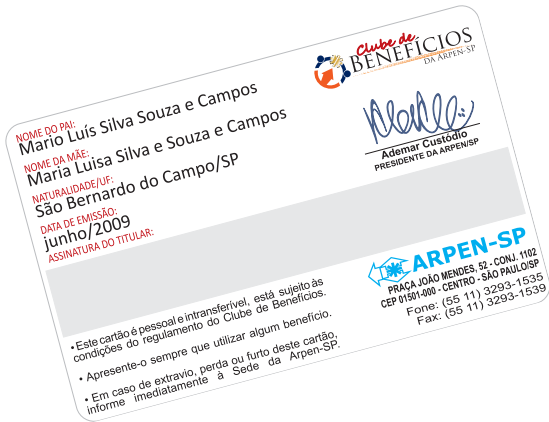



Quem pode participar?

- **Oficiais e funcionários** dos cartórios de Registro Civil do Estado de São Paulo, estendendo-se também aos dependentes diretos de ambos*;
- **Funcionários da Sede da Arpen-SP** e seus dependentes diretos*.

*Os dependentes supra mencionados consistem em **cônjuge, filhos(as), pai e mãe.**



Qual o custo?

Em razão de terem vínculo associativo com a Arpen-SP, os **Oficiais Responsáveis** pelos cartórios de Registro Civil do Estado de São Paulo receberão **gratuitamente** o Cartão Convênio do Clube de Benefícios. Apenas para fins de controle e cadastro, solicita-se que **todos** sigam os procedimentos abaixo especificados e encaminhem o formulário para a Sede da Arpen-SP.

O Cartão Convênio da Arpen-SP poderá ser adquirido pelos funcionários e pelos dependentes dos funcionários e Oficiais após **depósito único** na **conta da associação** no **valor de R\$ 50,00**, que tornará válido seu convênio pelo período de **1 ano**. Ao final desse período, o convênio poderá ser renovado mediante novo depósito, em valor que será anunciado anualmente pela entidade.

Dados para depósito:

Banco Bradesco (237) - Agência: 2683-2

Conta Corrente: 2956-4 - CNPJ: 00.679.163/0001-42

Associação dos Registradores de Pessoas

Naturais do Estado de São Paulo (Arpen-SP)

Envie o comprovante por fax (11) 3293.1539 para a Arpen-SP, aos cuidados de Angela, com o assunto 'DEPÓSITO CLUBE DE BENEFÍCIOS' e seu nome.



Quer participar, mas não sabe como? Descubra agora!

Vamos lá! Este guia destina-se a esclarecer toda e qualquer dúvida a respeito desse lançamento. Portanto, fique atento a cada informação e utilize o sumário para encontrar as respostas às suas dúvidas!

- > A partir de agora, você verá um passo a passo sobre como se cadastrar para tornar-se um(a) beneficiário(a) do **Programa Clube de Benefícios da Arpen-SP**.



1º passo:



Acesse o site www.arpensp.org.br.
Clique no box à direita da tela com a chamada "Clube de Benefícios da Arpen-SP - CLIQUE AQUI E CONHEÇA AGORA!".
(Figura 1)

Figura 1.



2º passo:

Nesse momento, será aberta automaticamente uma nova página do seu navegador padrão (Internet Explorer, Mozilla Firefox, Safari, entre outros) solicitando que selecione o ofício (cartório) ao qual pertence (ou ao qual o(a) Oficial(a), ou funcionário(a) com o(a) qual tem grau de parentesco pertence). (Figura 2)



Figura 2.



3º passo:



Clique na seta à direita para localizar o cartório e selecione-o. (Figura 3)

Figura 3.



4º passo:

A página seguinte apresentará os dados do ofício escolhido. Clique em '**sim**' se os dados exibidos estiverem corretos.

Qualquer informação em equívoco deve ser remetida ao Suporte Técnico através do botão '**não**'. Após selecionar '**sim**' ou '**não**', clique em '**Avançar**'.
(Figura 4)



Figura 4.



5º passo:

A próxima tela exibirá um formulário para preenchimento de seus dados cadastrais. (Figura 5)

Figura 5.



6º passo:

Preencha o formulário com seus dados cadastrais. No caso dos Oficiais Responsáveis, parte dos dados (por serem da serventia) aparecerão automaticamente. Será necessário o preenchimento dos campos que restarem em branco. Clique em **‘Avançar’**. (Figura 6)

IMPORTANTE:

- No campo ‘Tipo de Sócio’, somente os **Oficiais Responsáveis** pelos cartórios de Registro Civil do Estado de São Paulo devem selecionar a opção **‘Oficial’**. Os demais funcionários do cartório devem escolher a opção **‘Funcionário’**.



The image shows a screenshot of the Arpen-SP website's registration form for the Beneficiaries Club. The browser address bar shows 'www.arpensp.org.br'. The page header includes the Arpen-SP logo and the text 'Associação de Empregados da Prefeitura Municipal de São Paulo'. A navigation menu contains links for 'HOME', 'INFORMAÇÕES', 'FORMULÁRIO DE CADASTRO', 'FORMULÁRIO DE SOLICITAÇÃO', 'CADASTRO EXISTENTE', and 'TAXAS COBRADAS'. The main heading is 'Cadastro no Clube de Beneficiários da Arpen-SP'. Below this, there are three bullet points: 'Atendimento de Agência', 'Atendimento em qualquer local de atendimento', and 'Responsabilidade de preenchimento e veracidade dos dados'. The form itself is titled '1. Dados Pessoais' and contains numerous fields for personal information, including name, address, contact details, and identification numbers. At the bottom of the form, there are three buttons: 'Cancelar', 'Salvar', and 'Limpar'.

Figura 6.



7º passo:

A tela seguinte exibirá o formulário preenchido para que você confirme os dados cadastrados. Se quiser corrigir alguma informação, clique em **'Voltar'**; caso esteja tudo correto, clique em **'Confirmar'**. (Figura 7)

OBSERVAÇÕES:

1. No momento em que o botão **'Confirmar'** for selecionado, será enviado para o e-mail cadastrado uma cópia do formulário preenchido.
2. Será exibido na próxima página o formulário pronto para impressão. Ele será aberto em uma versão pdf pelo programa 'Acrobat Reader'. Se você não possui esse programa instalado em seu computador, clique na barra superior à esquerda para fazer o download.



8º passo

Ao abrir a tela com a versão pdf do formulário, você verá do lado esquerdo superior da janela as opções

'Imprimir'



e 'Salvar'



(Figura 8)

Se optar por salvar, você poderá imprimir mais tarde ou em outro computador e só então dar continuidade ao processo de inscrição.

ARPEN-SP
Associação dos Registradores de Pessoas Naturais do Estado de São Paulo

CADASTRO DE BENEFICIÁRIO

A carteira do Clube de Benefícios ARPEN-SP é de uso exclusivo dos Oficiais do Registro Civil das Pessoas Naturais do Estado de São Paulo, seus funcionários e dependentes diretos, bem como dos funcionários da ARPEN-SP e seus dependentes diretos. Deverá constar na endossação a assinatura de punho do Oficial e o carimbo da serventia, e esta será submetida à aprovação da associação.

NOME DO REQUERENTE **Nº Cadastro: #1776-00059/2009**
Ofício: Borá

Dados do Ofício

Ofício: Borá
Código Seade: 1776
Oficial Responsável: Balduino Benazzi Filho
Endereço: Rua Primeiro de Janeiro, 72 - Centro
Estado (UF): Borá (SP)
CEP: 19745-200
Telefone: (18)3367-1168
Fax: (18)3367-1168

Dados do Sócio

Nome: NOME DO REQUERENTE
Sexo: Feminino
Data de Nascimento: 01/01/1980
Tipo de Sócio: Oficial Responsável

Endereço: PRAÇA DR. JOÃO MENDES, 52
Estado (UF): SÃO PAULO (São Paulo)
CEP: 01561/000
E-mail: REQUERENTE@ARPENSP_ORG_BR
(DDD) - Nº Telefone: (11) - 32931535
(DDD) - Nº Celular: (11) - 99999999
(DDD) - Nº Fax: (11) - 32931539
CPF: 44444444444
RG: 444444444
Órgão Expedidor: SSP/SP
Data de Expedição: 01/01/2009
Título de Eleitor: 123456789
IRIS: 123456789
CTPS: 12346789
Nome do Pai: REQUERENTE PAI
Nome da Mãe: REQUERENTE MÃE

Autorizo a divulgação de meu e-mail para as empresas conveniadas, para receber informações sobre produtos e serviços, ofertas, promoções e descontos.

Assinatura do Oficial e Carimbo do Ofício
Balduino Benazzi Filho

Remeta este formulário assinado pelo Responsável com foto 3x4 recente para:
Associação dos Registradores de Pessoas Naturais do Estado de São Paulo
Praça João Mendes, 52 - conj. 112 - Centro - CEP: 01561-000 - São Paulo/SP
Fone: (55 11) 3293-1539 - Fax: (55 11) 3293-1539
ATC de IRENE KOVACS

Figura 8.



Imprimindo o formulário

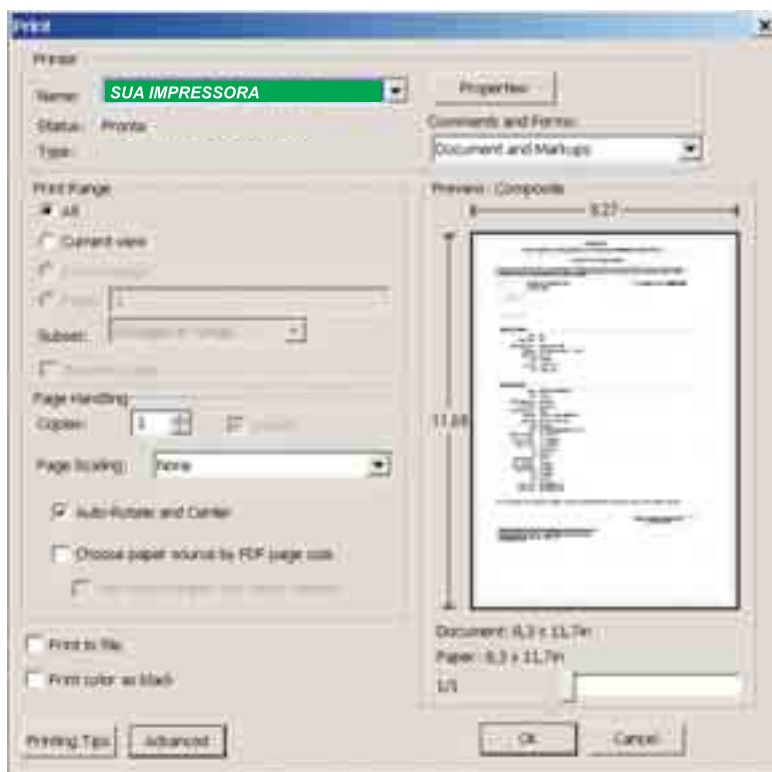

Clique na opção **'Imprimir'** e aguarde até que a janela com nome **'Imprimir'** seja aberta. Selecione então a impressora no campo **'Nome:'** e solicite a impressão clicando em **'OK'**. (Figura 9)

Figura 9.

Obs.: Recomendamos que o formulário impresso e assinado seja enviado o quanto antes para a Sede da Arpen-SP, tendo em vista que, a fim de evitar uma fila de pedidos não concluídos, os cadastros cujos formulários físicos não cheguem em até 10 dias úteis, terão seus arquivos eletrônicos excluídos do sistema.



Salvando o formulário



Figura 10.

Clique no botão **'Salvar'**. Neste momento, uma janela com nome **'Salvar como'** será aberta.

Primeiramente, selecione a pasta onde deseja salvar seu documento. No campo **'Nome:'** preencha o nome que deseja dar ao documento. No campo **'Tipo:'** a

opção escolhida deve ser **'Arquivos Adobe PDF'** ou **'Adobe PDF Files'**. Agora, clique em **'Salvar'**. (Figura 10)

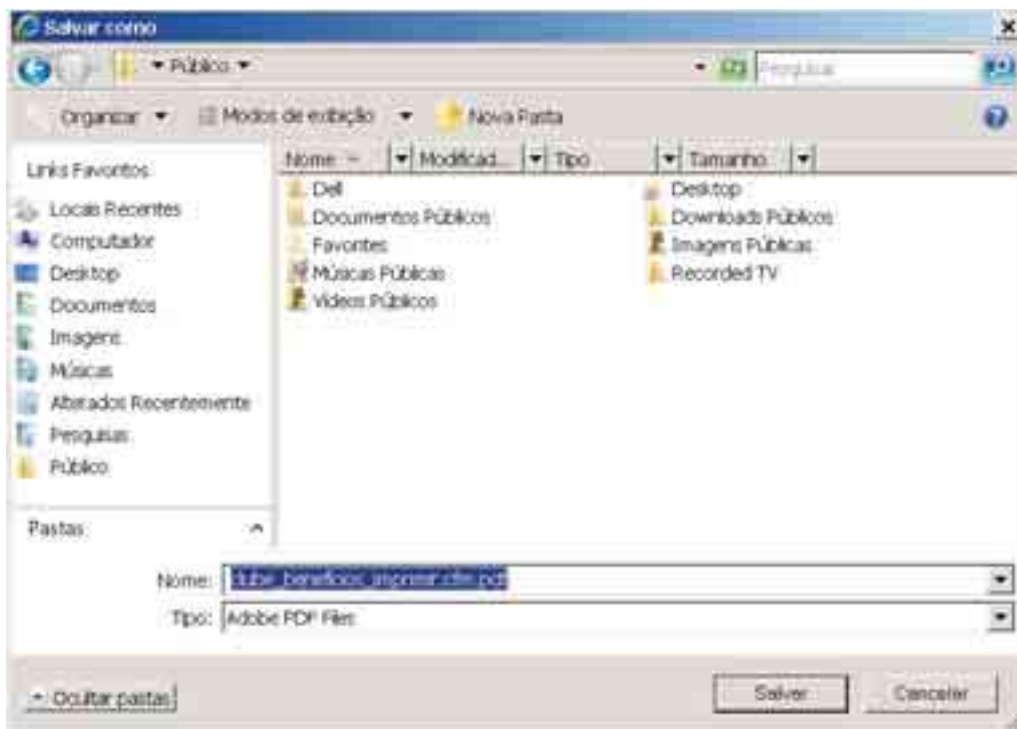
Quando desejar imprimir, é só acessar a pasta escolhida, abrir o arquivo e selecionar o botão **'Imprimir'**.



9º passo:

ARPEN-SP
Associação dos Registradores de Pessoas Naturais do Estado de São Paulo

CADASTRO DE BENEFICIÁRIO

A carteira do Clube de Benefícios Arpen-SP é de uso exclusivo dos Oficiais do Registro Civil das Pessoas Naturais do Estado de São Paulo, sem finalidade e indenização de danos. Sem direito de transferência do Arpen-SP e sem dependentes diretos. Deverá constar na solicitação a assinatura de punho do Oficial e o Carimbo da Assinatura, a qual será submetida à aprovação da Associação.

Nº Cadastro: #1776-00059/2009

NOME DO REQUERENTE
Ofício: Borá



Dados do Ofício

Ofício: Borá
Código Seccional: 1776
Oficial Responsável: Baltazar Bonazzi Filho
Endereço: Rua Manoel de Janeiro, 72 - Centro
Estado (UF): Borá (SP)
CEP: 13740-000
Telefone: (18)3082-1188
Fax: (18)3082-1188

Dados do Sócio

Nome: NOME DO REQUERENTE
Sexo: Feminino
Data de Nascimento: 01/01/1980
Tipo de Sócio: Oficial Responsável

Endereço: RUAÇA DR. JOÃO MENDES, 52
Estado (UF): SÃO PAULO (São Paulo)
CEP: 01501000
E-mail: REQUERENTE@ARPENSP.ORG.BR
(DDD) - Nº Telefone: (11) - 32931525
(DDD) - Nº Celular: (11) - 99899699
(DDD) - Nº Fax: (11) - 32931539
CPF: 44444444444
RG: 44444444
Órgão Emissor: SSP/SP
Data de Expedição: 01/01/2009
Título de Eleitor: 123456789
PIS: 123456789
CÓDIGO: 123456789
Nome do Pai: REQUERENTE PAI
Nome da Mãe: REQUERENTE MÃE

Autizo a divulgação de meu e-mail para as empresas conveniadas, para receber informações sobre produtos e serviços, ofertas, promoções e benefícios.

00.000.000/00001-00
OFICIAL DE REGISTRO CIVIL DAS
PESSOAS NATURAIS DO MUNICÍPIO

OFFICIAL TITULAR

Assinatura do Oficial e Carimbo do Ofício
Baltazar Bonazzi Filho

Remeta este formulário assinado pelo Responsável, com foto 3x4 recente para:
Associação dos Registradores de Pessoas Naturais do Estado de São Paulo,
Praça José Bonazzi, 52 - 0901 - 1102 - Centro - CEP: 01005-000 - São Paulo/SP
Fone: (051) 3293-1525 - Fax: (051) 3293-1539
AT: 08:00 às 18:00h

Figura 11.

Após a impressão do formulário, **cole uma foto 3x4 do novo beneficiário** no campo indicado, e **vá até o cartório escolhido** no início do processo de cadastramento para que o(a) Oficial(a), já ciente desse procedimento de autenticação, **assine e carimbe seu formulário** comprovando assim, que todas as informações constantes nele são fidedignas. (Figura 11)

Agora é só enviar o documento pelo correio para o endereço indicado na parte inferior do formulário e aguardar a chegada do seu Cartão Convênio da Arpen-SP!



Clube de
BENEFÍCIOS
DA ARPEN-SP



Praça João Mendes, 52 - conj. 1102
CEP 01501-000 - Centro - São Paulo - SP
Fone: (55 11) 3293-1535 - Fax: (55 11) 3293-1539